

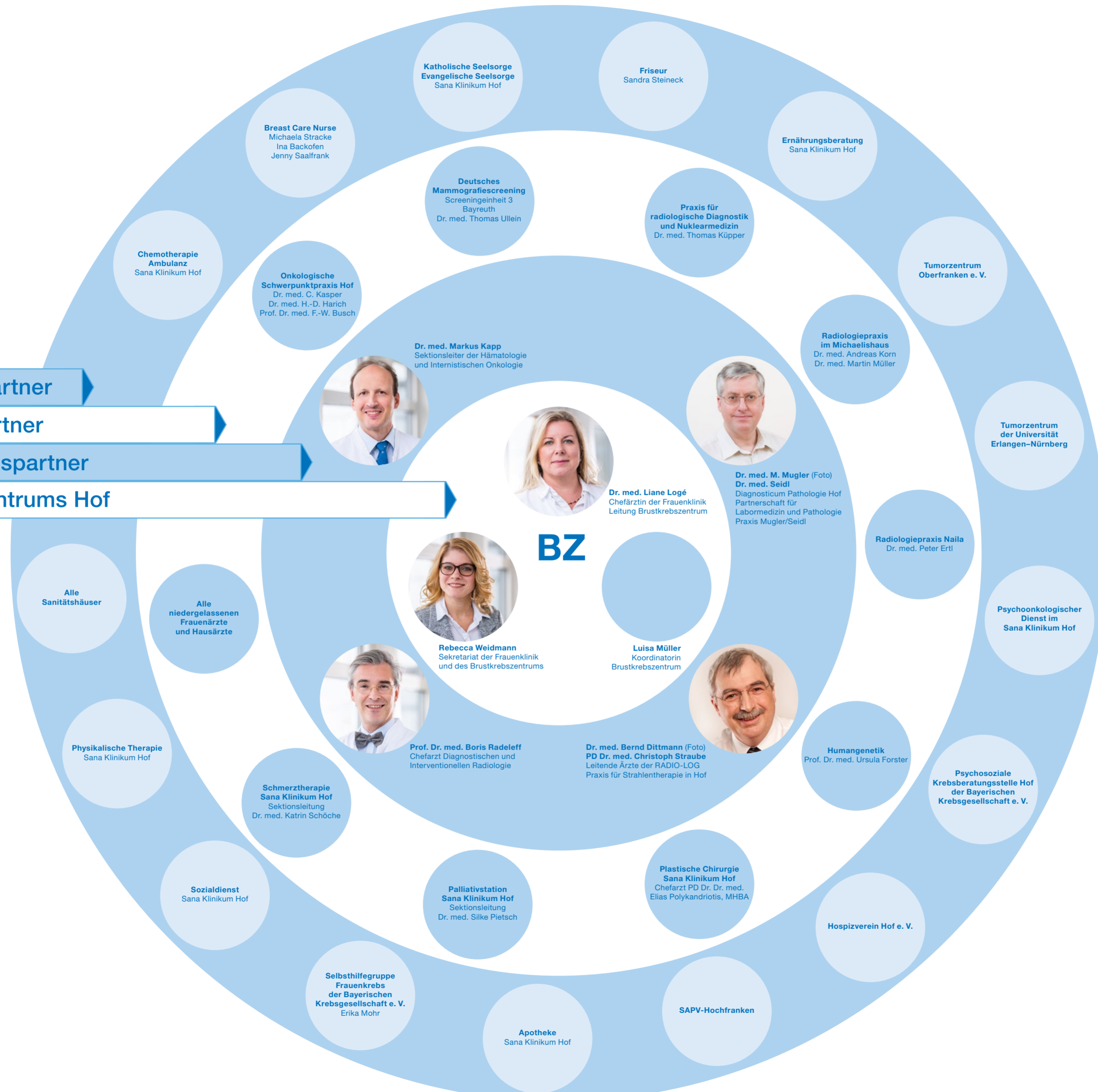

- Netzwerk-Kooperationspartner
- Ärztliche Kooperationspartner
- Ärztliche Kernkooperationspartner
- Leitung des Brustkrebszentrums Hof



**Dr. med. Markus Kapp**  
Sektionsleiter der Hämatologie  
und Internistischen Onkologie

**Dr. med. Liane Logé**  
Chefarztin der Frauenklinik  
Leitung Brustkrebszentrum

**Dr. med. M. Mugler (Foto)**  
**Dr. med. Seidl**  
Diagnosticum Pathologie Hof  
Partnerschaft für  
Labormedizin und Pathologie  
Praxis Mugler/Seidl

**Rebecca Weidmann**  
Sekretariat der Frauenklinik  
und des Brustkrebszentrums

**Luisa Müller**  
Koordinatorin  
Brustkrebszentrum

**Prof. Dr. med. Boris Radeleff**  
Chefarzt Diagnostischen und  
Interventionellen Radiologie

**Dr. med. Bernd Dittmann (Foto)**  
**PD Dr. med. Christoph Straube**  
Leitende Ärzte der RADIO-LOG  
Praxis für Strahlentherapie in Hof

**Humangenetik**  
Prof. Dr. med. Ursula Forster

Alle  
Sanitätshäuser

Alle  
niedergelassenen  
Frauenärzte  
und Hausärzte

Physikalische Therapie  
Sana Klinikum Hof

Schmerztherapie  
Sana Klinikum Hof  
Sektionsleitung  
Dr. med. Katrin Schöche

Sozialdienst  
Sana Klinikum Hof

Palliativstation  
Sana Klinikum Hof  
Sektionsleitung  
Dr. med. Silke Pietsch

Selbsthilfegruppe  
Frauenkrebs  
der Bayerischen  
Krebsgesellschaft e. V.  
Erika Mohr

Apotheke  
Sana Klinikum Hof

SAPV-Hochfranken

Hospizverein Hof e. V.

Plastische Chirurgie  
Sana Klinikum Hof  
Chefarzt PD Dr. Dr. med.  
Elias Polykandriotis, MHBA

Psychosoziale  
Krebsberatungsstelle Hof  
der Bayerischen  
Krebsgesellschaft e. V.

Psychoonkologischer  
Dienst im  
Sana Klinikum Hof

Radiologiepraxis Naila  
Dr. med. Peter Ertl

Tumorzentrum  
der Universität  
Erlangen-Nürnberg

Radiologiepraxis  
im Michaelishaus  
Dr. med. Andreas Korn  
Dr. med. Martin Müller

Tumorzentrum  
Oberfranken e. V.

Praxis für  
radiologische Diagnostik  
und Nuklearmedizin  
Dr. med. Thomas Küpper

Deutsches  
Mammografiescreening  
Screeningeneinheit 3  
Bayreuth  
Dr. med. Thomas Ulllein

Onkologische  
Schwerpunktpraxis Hof  
Dr. med. C. Kasper  
Dr. med. H.-D. Harich  
Prof. Dr. med. F.-W. Busch

Chemotherapie  
Ambulanz  
Sana Klinikum Hof

Breast Care Nurse  
Michaela Stracke  
Ina Backofen  
Jenny Saalfrank

Katholische Seelsorge  
Evangelische Seelsorge  
Sana Klinikum Hof

Friseur  
Sandra Steineck

Ernährungsberatung  
Sana Klinikum Hof

