



# Darmkrebszentrum Hof

Alle Informationen auf einen Blick



**Darmkrebszentrum  
Hof**

## Inhaltsverzeichnis

|  |          |
|--|----------|
| Darmkrebs: Früherkennung und optimale Therapie retten Leben .....              | Seite 3  |
| Allgemein-, Viszeral- und Thoraxchirurgie .....                                | Seite 4  |
| Gastroenterologie, Hepatologie, Hämatologie und Internistische Onkologie ..... | Seite 6  |
| Sektion Hämatologie und Internistische Onkologie .....                         | Seite 8  |
| Diagnostische und Interventionelle Radiologie .....                            | Seite 9  |
| RADIO-LOG Strahlentherapie Hof .....   | Seite 10 |
| Diagnosticum – Partnerschaft für Labormedizin und Pathologie .....             | Seite 11 |
| MVZ Hochfranken – Zentrum für Innere Medizin und Gastroenterologie .....       | Seite 12 |
| Gemeinschaftspraxis Dres. Pötzl/Dr. Junhold .....                              | Seite 13 |
| Praxisklinik Chirurgie Naila Dres. Wilberg .....                               | Seite 14 |
| Onkologische Schwerpunktpraxis Hof .....                                       | Seite 15 |
| Sektion Schmerztherapie mit Schmerztagesklinik .....                           | Seite 16 |
| Palliativmedizin mit Palliativstation .....                                    | Seite 17 |
| Physikalische Therapie im Sana Klinikum Hof .....                              | Seite 18 |
| Stomatherapie im Sana Klinikum Hof .....                                       | Seite 19 |
| Ernährungs- und Diabetesberatung im Sana Klinikum Hof .....                    | Seite 20 |
| Apotheke im Sana Klinikum Hof .....  | Seite 21 |
| Sozialdienst im Sana Klinikum Hof .....  | Seite 22 |
| Seelsorge im Sana Klinikum Hof .....   | Seite 23 |
| Psychoonkologischer Dienst im Sana Klinikum Hof .....                          | Seite 24 |
| Psychosoziale Krebsberatungsstelle Bayerische Krebsgesellschaft e. V. ....     | Seite 25 |
| Hospizverein Hof e. V. – ambulanter Hospiz-/Palliativ-Beratungsdienst .....    | Seite 28 |
| Hospiz Naila .....   | Seite 29 |
| Selbsthilfegruppe Deutsche ILCO e. V. ....                                     | Seite 30 |
| Humangenetik .....   | Seite 31 |
| GHD GesundHeits GmbH Deutschland – Region Baycare .....                        | Seite 32 |
| Actario – aktiv für den Menschen .....   | Seite 33 |
| Stomazentrum Hof GmbH – Firmengruppe Hudetz .....                              | Seite 34 |
| Alippi GmbH .....  | Seite 35 |

## Darmkrebs: Früherkennung und optimale Therapie retten Leben

Liebe Patientin, lieber Patient,

Darmkrebs ist weltweit eine der häufigsten Krebserkrankungen. Allein in Deutschland erkranken jährlich rund 70.000 Menschen daran. Gerade in der Behandlung des Darmkrebs haben sich in den letzten Jahren sowohl die Untersuchungs- als auch die endoskopischen, chirurgischen, onkologischen wie auch strahlentherapeutischen Behandlungsmöglichkeiten erheblich verbessert.

Das Darmkrebszentrum Hof hat sich gemeinsam mit seinen Kooperationspartnern auf die interdisziplinäre Behandlung des Darmkrebs fokussiert. Es bietet damit Patienten mit Darmkrebs eine hochspezialisierte, umfassende und integrierte Versorgung an. Diagnostik und Therapie basieren auf neuesten wissenschaftlichen Erkenntnissen und den jeweils aktuell gültigen Leitlinien.

Dabei legen wir besonderen Wert auf die interdisziplinäre Zusammenarbeit der Beteiligten – der unterschiedlichen Fachabteilungen des Sana Klinikums Hof, der niedergelassenen Ärzte und weiteren Partnern, der ambulanten Dienste sowie der Selbsthilfegruppen.

Diese enge Kooperation ist die Grundlage, um unser Ziel zu erreichen: eine auf die Bedürfnisse des einzelnen Patienten individuell optimal abgestimmte Behandlung, die vor Therapiebeginn in unserer interdisziplinären Tumorkonferenz festgelegt wird.

Neben der Behandlung der Krebserkrankung steht dabei vor allem auch die Behandlung und Betreuung unserer Patienten durch Psychoonkologen, Stoma- und Ernährungstherapeuten, Schmerztherapeuten und ehemalige Patienten der Selbsthilfegruppen im Vordergrund.

Herzlichst Ihre



Prof. Dr. med. Christian Graeb  
Leiter Darmkrebszentrum



Dr. med. Thomas Müller  
Stellvertretender Leiter Darmkrebszentrum



## Allgemein-, Viszeral- und Thoraxchirurgie

Liebe Patientin, lieber Patient,

die Chirurgische Klinik betreut Sie vor, während und nach der Operation. Dabei legen wir großen Wert darauf, daß jede Patientin und jeder Patient individuell mit seiner Tumorerkrankung behandelt wird. Dazu gehört, daß Sie als „individueller Fall“ vor der Einleitung jedweder Behandlung in unserer interdisziplinären Tumorkonferenz, die sich aus den jeweiligen Spezialisten der verschiedenen Fachabteilungen zusammensetzt, besprochen werden. In dieser Konferenz wird im Konsens eine für jede Abteilung bindende Behandlung festgelegt. Die Entscheidung über die jeweilige Therapie orientiert sich dabei an sogenannten Leitlinien, die durch die regelmäßige Aufnahme der aktuellsten wissenschaftlichen Erkenntnisse, die derzeit bestmögliche Behandlung garantieren.

In der Chirurgischen Klinik des Sana Klinikums Hof haben wir uns auf die Behandlung von Dickdarm- und Enddarmkrebs spezialisiert. In meiner langjährigen Tätigkeit am Klinikum Großhadern an der LMU München, habe ich mich täglich mit der Behandlung von Tumorpatienten auseinander gesetzt. Seit 2010 werden in der Abteilung am Sana Klinikum Hof nicht nur Patienten mit Darmkrebs als besonderer Schwerpunkt operiert, sondern auch Absiedelungen dieser Tumore in Leber und Lunge entfernt.

In den letzten 11 Jahren kam es so zu einer deutlichen Steigerung dieser Operationen, die bei uns in offener Technik oder laparoskopisch (Schlüssellochtechnik), auch in Kombination mit der TaTME (transana-

le totale mesorektale Exzision), die eine deutlich höhere Rate an Schließmuskelerhalt ermöglicht oder aber roboterassistiert mit dem da Vinci® durchgeführt werden. Jeweils individuell auf den einzelnen Patienten abgestimmt. Für die Patienten bei denen es im Rahmen der Tumorerkrankung zu einer Absiedlung von Tumorzellen in die Bauchhöhle gekommen ist, bieten wir zudem die sogenannte HIPEC, Entfernung des Peritoneums mit intraabdomineller Chemotherapie, an. Derzeit werden über 200 Operationen pro Jahr an Dickdarm und Enddarm durchgeführt. Die hohe Fallzahl garantiert nicht zuletzt, daß die Therapie Ihrer Erkrankung in der Chirurgischen Klinik am Sana Klinikum Hof zusammen mit allen ärztlichen Mitarbeitern, Schwestern und Pflegern sowie allen Kooperationspartnern, inklusive Sozialdienst, psychoonkologischer Beratung und Ernährungsberatung, mit großer Erfahrung und der notwendigen Routine durchgeführt wird.

Für Fragen stehen wir Ihnen und Ihren Angehörigen gerne zur Verfügung.

Herzlichst Ihr,

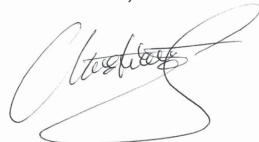

Prof. Dr. med. Christian Graeb

### Chefarzt

**Prof. Dr. med. Christian Graeb**

Facharzt für Allgemeine Chirurgie, Viszeral- und Spezielle Viszeralchirurgie, Thoraxchirurgie

### Leitender Oberarzt

**Prof. (VSMU) Dr. Oleg Vorontsov**

Facharzt für Allgemeine Chirurgie, Viszeral- und Spezielle Viszeralchirurgie

### Sektionsleiter Thoraxchirurgie

**Dott. Mag. (Italien) Mohammed Ibrahim**

Leiter der Sektion Thoraxchirurgie und der roboterassistierten Thorakoskopie (RATS) – da Vinci®-Roboter

### Oberärzte

**Dr. med. Maren Riechmann**

Fachärztin für Allgemeine Chirurgie Viszeral- und Spezielle Viszeralchirurgie

**Dr. med. Michael Dykta**

Facharzt für Viszeralchirurgie

**Dr. med. Vadym Tolochyk**

Facharzt für Kinderchirurgie

**Ammar Mahdi**

Facharzt für Viszeralchirurgie und Spezielle Viszeralchirurgie

### Sekretariat

Telefon 09281 98-2660

Telefax 09281 98-2205

skh-allgemeinchirurgie@sana.de

Sprechzeiten Sekretariat

Mo.–Fr.: 07:30–17:00 Uhr



Prof. Dr. med. Christian Graeb

### Ambulanzen und Sprechzeiten

**Allgemeinchirurgische Sprechstunde**

**Privatsprechstunde**

Mo.: 08:30–11:00 Uhr

**Allgemeine Sprechstunde**

Di., Mi, Do.: 12:30–16:00 Uhr

**Proktologische Sprechstunde**

Di.: 08:00–09:30 Uhr

Do.: 12:45–14:00 Uhr

**Anmeldung für Sprechstunde**

Telefon 09281 98-2530 oder -2531

Bitte bringen Sie einen stationären Einweisungsschein mit. Patienten, bei denen ein ambulanter Eingriff geplant ist, benötigen nur einen Überweisungsschein.

# Gastroenterologie, Hepatologie, Infektiologie, Hämatologie und Internistische Onkologie

## Warum ist die Darmspiegelung zur Darmkrebsvorsorge so wichtig?

Mit jährlich ca. 27.000 Todesfällen und ca. 70.000 Neuerkrankungen ist Darmkrebs bei Männern und Frauen zusammengenommen die häufigste bösartige Tumorerkrankung. Darmkrebs entsteht nahezu immer aus Vorstufen, den sogenannten Polypen. Diese nehmen ab dem 50. Lebensjahr an Zahl und Größe deutlich zu. Die Zeitspanne der Entwicklung von einem harmlosen Polypen bis zur Entwicklung eines bösartigen Darmkrebses (sogenannte Adenom-Karzinomsequenz) liegt bei ca. zehn Jahren.

Die Vorstufen lassen sich bei der Darmspiegelung (Koloskopie) erkennen und abtragen. Im Jahre 2002 wurde daher die Vorsorgekoloskopie als Früherkennungsprogramm (Screening-Programm) von den Krankenkassen eingeführt.

Ab dem 55. Lebensjahr haben Frauen und Männer ab dem 50. Lebensjahr Anspruch auf eine Vorsorgekoloskopie, die bei unauffälligem Untersuchungsergebnis alle zehn Jahre wiederholt werden kann. Bei gefundenen Polypen entscheidet die Anzahl der abgetragenen Polypen wie auch die feingewebliche Untersuchung (Histologie) über den Termin einer dann notwendigen Kontrollkoloskopie.

In der amerikanischen „National Polyp Study“ konnte gezeigt werden, dass in einem Überwachungszeitraum von ca. 16 Jahren die darmkrebsbedingte Sterblichkeit nach Abtragung von Polypen um 53% niedriger war, als in einer Vergleichsgruppe ohne

Vorsorgekoloskopie. Somit ist die Vorsorgekoloskopie bei entsprechender Wahrnehmung und Akzeptanz eine der effektivsten Vorsorgeuntersuchungen.

Leider nehmen in Deutschland nur ca. 16 Prozent der Männer und 17 Prozent der Frauen an einer Vorsorgekoloskopie teil. Daher wird immer noch zu häufig Darmkrebs in einem fortgeschrittenen Stadium festgestellt. Eine Heilung ist dann nur noch mit Operation und Chemotherapie möglich und im schlechtesten Fall ist nur noch eine Verbesserung der Lebensqualität (palliativ) zu erreichen.

Daher mein Appell an Sie: Nehmen Sie die Möglichkeit zur Vorsorgekoloskopie wahr! Durch die Vorsorgekoloskopie ist Darmkrebs vermeidbar und – im Frühstadium erkannt – auch heilbar!

Herzlichst Ihr



Dr. med. Thomas Müller

## Gastroenterologie, Hepatologie, Infektiologie, Hämatologie und Internistische Onkologie

Die Gastroenterologie befasst sich mit der Diagnostik, Therapie und Prävention von Erkrankungen des Magen-Darm-Traktes sowie der mit diesem verbundenen Organen wie der Leber, des Gallensystems und der Bauchspeicheldüse.

Das ärztliche Team steht mit vier Fachärzten für Gastroenterologie sowie einer Fachärztin für Innere Medizin mit hoher Expertise und Engagement für unsere Patienten zur Verfügung.

## Medizinische Schwerpunkte

- Abklärung und Behandlung abdominalen Erkrankungen, Gewichtsabnahmen, Fieberzuständen und auffälligen Laborparametern
- Sonographische oder endosonographische Abklärung von Bauchschmerzen und Tumorerkrankungen einschließlich der Verwendung von Ultraschallkontrastmittel und der Probengewinnung zur Abklärung unklarer Raumforderungen der Bauchorgane, v. a. der Leber und der Bauchspeicheldrüse
- Staging (Umgebungsuntersuchungen) zur Festlegung des Stadiums von Tumorerkrankungen
- Behandlung von Tumorkomplikationen wie Aufdehnung oder Protheseneinlagen bei Engstellen in der Speiseröhre, des Magen-Darm-Traktes, der Gallenwege und des Bauchspeicheldrüsenganges
- Abtragung von Polypen und geeigneten frühen bösartigen Tumoren in der Speiseröhre und des Magen-Darmtraktes
- Abklärung und Behandlung von chronisch entzündlichen Darmerkrankungen und Leberentzündungen



Dr. med. Thomas Müller

- Erkennung und Behandlung von Funktionsstörungen im Bereich der Speiseröhre und des Magen-Darmtraktes
- Behandlung von Infektions- und Stoffwechselerkrankungen

## Chefarzt

**Dr. med. Thomas Müller**

## Leitender Oberarzt

**Aleksander Marinov**

## Oberärzte

**MUDr. Tomas Patik**

**Katalin Beres**

**Katharina Fortelny**

## Sekretariat

Michaela Romdhani

Telefon 09281 98-2275

Telefax 09281 98-2485

skh-gastroenterologie@sana.de

## Ambulanzen und Sprechzeiten

**Gastroenterologische Sprechstunde**

Termine nach Vereinbarung!

## Hämatologie und Internistische Onkologie

Die Mitarbeiter der Onkologie und Hämatologie am Sana Klinikum Hof zeichnen sich durch hohe Kompetenz in der Behandlung von Patienten und Patientinnen mit Tumorerkrankungen aus. Wesentlich hierfür ist zum einen die langjährige Erfahrung, zum anderen das außergewöhnliche breite Spektrum der therapierten Krankheitsbilder

### Medizinische Schwerpunkte

Hämatologische Erkrankungen schließen gut- und bösartige Erkrankungen des Blutes und Lymphdrüsen-systems ein, z. B. chronische Leukämien, Lymphome oder Plasmozytome. Onkologische Erkrankungen sind Tumorerkrankungen, die von Organsystemen ausgehen, z. B. Magen- oder Darmkrebs, Lungenkrebs, Tumore des Hals-Nasen-Ohren-Traktes, urologische und gynäkologische Krebserkrankungen. Chemotherapie und Antikörperbehandlung von Tumorerkrankungen des Darmtraktes in neoadjuvanter, adjuvanter oder palliativer Indikation.

### Onkologische Begleitbehandlung.

Die Patienten und Patientinnen werden in enger Zusammenarbeit mit anderen Fachdisziplinen betreut. Dabei werden Diagnostik und Therapie nach den Anforderungen des Patienten möglichst individuell gestaltet. Erprobte Verfahren und Leitlinien fließen dabei ebenso wie neueste Erkenntnisse und Methoden in die Behandlung ein. Das wöchentliche „Tumorboard“ bietet eine zusätzliche Hilfestellung bei komplexen



Prof. Dr. med. Carsten Grulich

Fällen und schwierigen Fragestellungen. Hier treffen sich Vertreter aller behandelnden Fachdisziplinen um verschiedene Optionen abzuwägen und so dem Patienten die beste Behandlung anbieten zu können.

**Chefarzt**  
**Prof. Dr. med. Carsten Grulich**

**Oberärzte**  
**Dorothee Ahlers**

**Sekretariat**  
Michaela Romdhani  
Telefon 09281 98-2275  
Telefax 09281 98-2485  
skh-medizinische.klinik@sana.de

**Ambulanzen und Sprechzeiten**  
**Onkologische Sprechstunde**  
Mo., Mi, Fr.: 09:00–11:00 Uhr

**Onkologische Patientenaufnahme**  
Mo. – Fr.: 08:00–11:00 Uhr  
Termine nach Vereinbarung!  
Anmeldung unter Telefon 09281 98-2269

## Diagnostische und Interventionelle Radiologie

Diagnostik und Therapie im Rahmen der Erstdiagnostik und bei fortgeschrittenen Dickdarmtumorerkrankungen: Radiologische Stadieneinteilung, Therapiekontrolle nach Operation, bei internistisch-onkologischer Therapie und Radiatio sowie zur Therapie (Punktionen, Drainageanlage, Ablation und Embolisation bei Metastasen).

### Hochleistungscomputertomographie

Zwei 64 Zeilen-Tomographen, schnelle Bildakquisition und exzellente Bildqualität.

Spezialuntersuchungen:

- CT Colographie  
Nichtinvasive Untersuchung des Dickdarms, Vorbereitung wie zur Darmspiegelung
- CT Angiographie  
Einsatz bei Komplikationen wie Lungenembolie und Darmdurchblutungsstörung

### Digitale Flachdetektorradiographie

Thorax- und Skelettröntgenuntersuchungen, Angiographie- und Durchleuchtungsuntersuchungen. Einsatz bei Interventionellen Behandlungen (Anastomosenkontrollen, Drainageanlagen und -spülungen).

### RIS/PACS-System

Effektive Verwaltung des Spektrums der radiologischen Leistungen für den



Prof. Dr. med. Boris Radeleff

Patienten und für die klinischen Partner mit dem Radiologie-Informationssystem (RIS) und dem System zur digitalen Archivierung und Verteilung der Bilddaten (PACS). Weitere Optimierung der Abläufe durch Verwendung eines Spracherkennungssystems und Integration der Radiologie über Schnittstellen zum Krankenhausinformationssystem (KIS).

**Chefarzt**  
**Prof. Dr. med. Boris Radeleff**

**Oberärzte**  
**Dr. med. Nicole Schumacher**  
**Dr. med. Iris Rößner**  
**Dr. med. Uwe Högemeier**

**Sekretariat**  
Andrea Lochner  
Telefon 09281 98-2260  
Telefax 09281 98-2742  
skh-radiologie@sana.de

**Sprechzeiten**  
**Sprechstunde**  
Termine nach Vereinbarung!  
Anmeldung unter Telefon 09281 98-2260

## RADIO-LOG Strahlentherapie Hof

### Unsere Leistungen im Überblick

- Konformale 3D computergeplante Strahlentherapie sämtlicher Tumorerkrankungen wie zum Beispiel: Brustkrebs, Prostatakarzinom, Lungenkarzinom, Darmtumore. Intensitätsmodulierte Strahlentherapie (IMRT). Bildgeführte Präzisionsbestrahlung (IGRT) mit computertomographischer Kontrolle.
- Individuelle Therapieberatung mit Erstellung eines auf Ihre persönlichen Gegebenheiten abgestimmten Behandlungskonzeptes. Vorstellung in Tumorkonferenzen. Einholung und Erstellung einer Zweitmeinung.
- Brachytherapie und interstitielle Seed-Implantation bei Prostatakarzinom in Zusammenarbeit mit weiteren Spezialisten.
- Kombinierte Radiochemotherapie (in Kooperation mit niedergelassenen Kollegen und Kliniken).
- Möglichkeit der spezifischen Nachbetreuung und der Tumornachsorge in Kooperation mit Fachkollegen
- Einleitung von Anschlussheilbehandlungen, schmerztherapeutischer und psychoonkologischer Mitbetreuung

### Strahlentherapie hilft auch bei gutartigen Erkrankungen

- Niedrigdosierte Bestrahlungen zur



Dr. med. Ulrike Spangenberg

Schmerzlinderung und Ausheilung bei akuten und chronischen Erkrankungen, wie Schulter-Arm-Syndrom, Tennisellenbogen, Hüftarthrose, Achillessehnenentzündung, Fersensporn und vielen anderen.

- Bestrahlungen bei chronischen Ekzemen, Schuppenflechte und anderen Hautveränderungen.
- Bestrahlungen bei Beugekontrakturen, überschießender Narbenbildung, sowie zur Vermeidung postoperativer Gelenkverkalkungen.

### Kontakt und Anmeldung

#### RADIO-LOG Strahlentherapie Hof

Strahlentherapie am Sana Klinikum Hof  
Eppenreuther Straße 9, 95032 Hof  
Telefon 09281 140369-0  
Telefax 09281 140369-10  
info@radiolog.de | www.radio-log.de

### Öffnungszeiten der Strahlentherapie

Mo.-Fr. 08:00–16:00 Uhr  
sowie nach Vereinbarung

### Telefonsprechstunde

Jeden Mittwoch von 12:30–13:30 Uhr

## Diagnosticum – Partnerschaft für Labormedizin und Pathologie

Den Arbeitsschwerpunkt der Diagnosticum Partnerschaft **Pathologie** Hof bildet die Untersuchung von Organ-, Gewebe- und Zellpräparaten für niedergelassene Ärzte, das Sana Klinikum Hof sowie weitere Krankenhäuser der Region.

Präoperativ erfolgt eine feingewebliche Diagnosesicherung der Darmkrebserkrankung mittels endoskopisch gewonnener bioptischer Gewebeprobe. Anhand des chirurgischen Tumorsektats wird eine genaue Bestimmung der Ausdehnung des Tumors vorgenommen einschließlich der Untersuchung der zugehörigen Lymphknotenstationen zur sicheren Ermittlung des Tumorstadiums.

Für intraoperative Fragestellungen besteht zusätzlich die Möglichkeit einer Schnellschnittdiagnose – durch die enge räumliche Zusammenarbeit ist so die Möglichkeit einer Gewebediagnose bereits nach 15 bis 20 Minuten gegeben.

### Kontakt

#### Diagnosticum – Partnerschaft für Pathologie

Dr. med. Christoph Seidl  
Dr. med. Michael Mugler

### Angestellte Ärzte:

Tip. Dr. Atay Uludokumaci  
Konradsreuther Str. 2b, 95032 Hof  
Telefon 0371 83650-4310  
Telefax 0371 83650-4399



Dr. med. Michael Mugler

Die Bestimmung der Tumorfreiheit der Resektionsränder sowie des Tumorstadiums sind Grundlage der in den Konferenzen gemeinsam diskutierten Tumornachsorge.

Zur Diagnosesicherung und eventuellen weiteren onkologischen Therapie spielen außerdem in den letzten Jahren immunhistochemische und molekularpathologische Zusatzuntersuchungen eine immer größere Rolle.

#### Diagnosticum – Partnerschaft für Labormedizin

Dr. med. Michael Praus  
Telefon 0371 83650-3210

## MVZ Hochfranken – Zentrum für Innere Medizin und Gastroenterologie

Im Zentrum für Innere Medizin des MVZ Hochfrankens bieten wir Ihnen umfassende Leistungen von Diagnostik, Vorsorge sowie Therapie im Bereich der Inneren Medizin an. Mit unserem herausragenden Leistungsschwerpunkt der Gastroenterologie gehören wir zu den führenden ambulanten Zentren in Bayern. Betreut werden Sie von unserem erfahrenen Team an Fachärzten mit dem Anspruch Ihnen die bestmögliche, patientenorientierte, innovative und qualitativ hochwertige medizinische Versorgung zu bieten.

- Endoskopie: Magenspiegelungen, Darmspiegelungen einschl. Polypektomie, moderne Verfahren der Chromoendoskopie bis hin zur CO<sub>2</sub>-Endoskopie, pH-Metrie zur Refluxdiagnostik
- Kapselendoskopie des Dün- und Dickdarms (BNG zertifizierte Schwerpunktpraxis für Kapselendoskopie)
- Sonographie: Ultraschalldiagnostik des Bauchraumes, der Schilddrüse, des Herzens und der Gefäße mit modernsten Geräten inklusive Fibroscan Untersuchung der Leber
- Hepatologische Schwerpunktpraxis: BNG zertifizierte Schwerpunktpraxis für Lebererkrankungen zur Diagnostik und Behandlung von Lebererkrankungen
- BNG-zertifizierte Schwerpunktpraxis für chronisch-entzündliche Darmerkrankungen (M. Crohn und C. ulcerosa)



Marwan Khoury M. D.

- Proktologie: Diagnostik und Therapie von Erkrankungen des Analkanals, Hämorrhoidenbehandlungen

### Kontakt und Anmeldung Zentrum für Gastroenterologie/ Innere Diagnostik und Therapie Marwan Khoury M. D.

#### Ärztlicher Leiter

Heiligengrabstraße 16, 95028 Hof

Telefon 09281 140079-0

Telefax 09281 140079-79

info@mvz-hochfranken.de

www.mvz-hochfranken.de

#### Sprechzeiten

Termine nach Vereinbarung

alle Kassen

Mo. bis Fr. von 08:00–13:00 Uhr

Mo., Di. und Do. von 14:00–16:30 Uhr

## Gemeinschaftspraxis Dr. Pötzl/Dr. Junhold

Als moderne fachübergreifende Arztpraxis können wir Ihnen ein breites medizinisches Leistungsspektrum zur Verfügung stellen. Durch regelmäßige Fortbildung und Qualitätskontrollen sind wir in der Lage Ihnen eine Versorgung auf hohem medizinischem Niveau zu bieten. Unser Leistungsspektrum umfasst folgende diagnostische und therapeutische Möglichkeiten.

- **Endoskopie:** Magenspiegelung, Darmspiegelung, Darmspiegelung im Rahmen der Vorsorgerichtlinien, Abtragung von Darmpolypen (Durchführung nach den derzeit gültigen Qualitätsrichtlinien der KVB), Behandlung von Hämorrhoidalleiden einschließlich Ligaturbehandlung. Die Untersuchungen werden je nach Patientenwunsch mit oder ohne „Beruhigungsspritze“ durchgeführt. Vor der Untersuchung findet immer ein Aufklärungsgespräch mit einem Arzt statt in dem Sie über den genauen Ablauf der Untersuchung sowie die möglichen Risiken unterrichtet werden
- **Ultraschall:** In unserer Praxis werden alle gängigen Ultraschalluntersuchungen durchgeführt. Ultraschall von Bauchraum, Schilddrüse sowie Venen und Arterien. Des weiteren bieten wir Ihnen Herzultraschall in Farbdopplertechnologie.
- **24 Stunden Blutdruckmessung**
- **EKG, Belastungs-EKG und 24 Stunden EKG**
- **Lungenfunktion**



Dr. med. Andreas Pötzl

- **Sämtliche verfügbaren Laboruntersuchungen**

Therapeutisch decken wir das gesamte Gebiet der inneren Medizin ab.

Aufgrund umfangreicher Fortbildungen und einer großen Anzahl von Patienten stehen wir Ihnen insbesondere auf dem Gebiet der chronisch entzündlichen Darmerkrankungen (Morbus Crohn und Colitis Ulcerosa) als kompetenter Ansprechpartner zur Verfügung.

Ein weiterer Schwerpunkt ist die Behandlung von Hämorrhoidalleiden. Hier versuchen wir stets die ambulanten Möglichkeiten der Therapie voll auszuschöpfen und somit eine operative Therapie zu umgehen.

### Kontakt und Anmeldung Gemeinschaftspraxis Dr. Pötzl/Dr. Junhold

Dr. med. Andreas Pötzl

Dr. med. Volker Junhold

An den Marktwiesen 6, 95111 Rehad

Telefon 09283 508 99 99

Telefax 09283 899 46 92

marktwiesen@dr-poetzl.de

## Praxisklinik Chirurgie Naila Dres. Wilberg

Unsere Leistungen im Rahmen des  
Darmkrebszentrums:

### Endoskopie

- Magen- und Darmspiegelungen in schonender Sedierung
- Polypektomien
- Anlage perkutaner Ernährungs sonden

### Tumortherapie

- Tumornachsorge gastrointestinaler Tumore
- Therapieberatungen bei gastrointestinalen Tumoren und Planung der Therapie in interdisziplinärer Zusammenarbeit
- Vorstellung der Patienten in der interdisziplinären Tumorkonferenz
- Anlage/Entfernung von i.v.-Portanlagen
- stationäre Operation von ambulant diagnostizierten Patienten

Allgemeine Leistungen der Praxis (Ambulante Operationen in Lokalanästhesie und Vollnarkose):

### Visceralchirurgie

- Nabel-, Leisten-, Narbenhernien usw.

### Proktologie

- Diagnostik und Therapie proktologischer Erkrankungen
- Operation proktologischer Erkrankungen (Fisteln, Hämorrhoiden, Prolaps)

### Handchirurgie

- Diagnostik und Therapie von Hand erkrankungen
- Handoperation (Schnappfinger, Carpal tunnel, Dupuytren usw.)



Jens Wilberg

### Fusschirurgie

- Diagnostik (Röntgen, Pedographie)
- Operation von Hallux valgus und Hammerzehe

### Dermatochirurgie

- Operation von Hautveränderungen (Basaliom, Naevi, Narben usw.)

### Allgemeinchirurgische Kleineingriffe

- Burssektomie, Lymphknotenexstirpationen, Epicondylitisoperationen

### Kontakt und Anmeldung Praxisklinik Chirurgie Naila

Dr. med. J. Wilberg  
Facharzt für Chirurgie  
J. Wilberg  
Facharzt für Chirurgie und  
Visceralchirurgie, Proktologie

### Ärztelhaus Naila

Martinsberger Straße, 95119 Naila  
Telefon 09252 5011

### Öffnungszeiten

Mo. – Fr.: 08:00–12:00 Uhr  
Mo., Di. und Do.: 14:00–16:00 Uhr

## Onkologische Schwerpunktpraxis Hof

Die Onkologische Schwerpunktpraxis Hof ist auf die Diagnostik und Behandlung von Tumorerkrankungen spezialisiert.

Die Ärzte der Praxis sind in der Tumorkonferenz des Darmkrebszentrums Hochfranken fest eingebunden und somit regelmäßig an der Festlegung der Therapiestrategien beteiligt. Auch Patienten aus der Onkologischen Schwerpunktpraxis Hof werden hier regelmäßig besprochen.

Für die Durchführung ambulanter Antikörper- und Chemotherapien stehen die speziell qualifizierten Ärzte und ein Team aus besonders ausgebildeten zertifizierten onkologischen medizinischen Fachangestellten und Onkologie-Fachkrankenschwestern zur Verfügung.

### Kontakt und Anmeldung

#### Onkologische Schwerpunktpraxis

Onkologie Hof MVZ GmbH  
Dr. med. Christian Kasper  
Dr. med. Dipl.-Biochem. Markus Kapp  
Dr. med. Verena Luber

Bismarkstraße 21, 95028 Hof

Telefon 09281 540060  
Telefax 09281 5400620

anmeldung@onkologie-hof.de  
www.onkologie-hof.de



Dr. med. Verena Luber

Es besteht die Möglichkeit an innovativen Therapiestrategien im Rahmen von klinischen Prüfungen (Studien) teilzunehmen.

Die Studien werden in enger Kooperation mit dem Darmkrebszentrum durchgeführt. Die Studienteilnahme ist freiwillig und jederzeit widerrufbar.



## Sektion Schmerztherapie mit Schmerztagesklinik

Die Abteilung für Schmerztherapie behandelt Patienten mit akuten und chronischen Schmerzen. Bei chronischen Schmerzpatienten hat der Schmerz seine eigentliche Warnfunktion verloren und sich zu einer eigenständigen Krankheit entwickelt, welche Einfluss auf alle Lebensbereiche des Patienten, inklusive der Angehörigen hat. Somit spricht man von einem Bio-Psycho-Sozialen Krankheitsmodell bei chronischen Schmerzpatienten. Eine erfolgreiche Behandlung gelingt meistens nur mit einem multimodalen Therapieansatz, welchen wir in Form von 5-Wochen-programmen in unserer Schmerztagesklinik anbieten. Selbstverständlich sind wir auch für die akute postoperative Schmerztherapie, sowie die Behandlung von Schmerzen bei schwerstkranken Patienten zuständig. Hierbei kommen neben algogenen Medikamenten auch interventionelle Verfahren zur Anwendung. Unsere Abteilung stellt einen 24-stündigen Schmerzdienst zur Verfügung der von algesiologischen Fachkräften (Painnurses) geleistet wird.

### Zum Behandlungsteam gehören:

- **Schmerztherapeut**  
Patientenerstgespräch und Schmerzdiagnostik, Schmerzmitteltestung, Medikamentöse Einstellung, usw.
- **Physiotherapie**  
Medizinische Trainingstherapie, Rückenschule, Wirbelsäulengymnastik, Entspannungstherapie, Krankengymnastik, Massagetherapie



Dr. med. Katrin Schöche

- **Ergotherapie**  
Verbesserung der Gelenkfunktion, Verbesserung der Koordination, Hilfsmittelberatung, Arbeitsplatzberatung
- **Psychologischer Psychotherapeut**  
Erstgespräch, psychotherapeutisches Einzelgespräch, Gruppengespräche  
Psychologische Patientenschulung
- **Diätassistentin**  
Ernährungsberatung
- **Sozialpädagogik**  
Klärung sozialrechtlicher Belange

### Sektion Schmerztherapie mit Schmerztagesklinik, Sana Klinikum Hof

#### Sekretariat

Frau Haase (Sekretariat Anästhesie)  
Telefon 09281 98-3399  
Telefax 09281 98-2286  
skh-schmerztagesklinik@sana.de

#### Sprechzeiten, Privatsprechstunde

Termine nach Vereinbarung, Anmeldung bitte unter Telefon 09281 98-3399

#### Anmeldung Schmerztagesklinik

Telefon 09281 98-3765

## Sektion Palliativmedizin mit Palliativstation

### Wir behandeln Patienten,

- die an einer fortgeschrittenen, unheilbaren Erkrankung mit begrenzter Lebenserwartung leiden, wie z. B. Tumorerkrankungen, Erkrankungen des Nervensystems, voranschreitende Lähmungen, insbesondere der Atemmuskulatur oder im Endstadium chronischer nicht bösartiger Erkrankungen.
- die an schweren Symptomen leiden, die ambulant nicht mehr beherrschbar sind.
- die sich in einer schwierigen häuslichen Situation befinden.

Unser **interdisziplinäres und multiprofessionelles Team** besteht aus Ärzten und Pflegekräften, Sozialarbeitern, Physio- und Ergotherapeuten, Seelsorgern und Psychologen. Das Team erfährt Unterstützung durch ehrenamtliche Helfer des Hospizvereins Hof. Zusätzlich besteht Zugang zu Kunst- und tiergestützter Therapie.

### Unsere Räumlichkeiten und Angebote

- 6 große Einzelzimmer, 1 Doppelzimmer mit Dusche / WC sowie Angehörigen-schlafplatz, TV und Radio
- Gemeinschaftsräume, Andachtsraum
- Terasse mit Garten, Patientenspezialbad
- Umfassende medizinische und pflegerische Betreuung
- Multimodale Schmerztherapie
- Linderung von Beschwerden, wie Übelkeit, Erbrechen, Appetitlosigkeit und Atemnot
- Behandlung seelischer Probleme, wie z. B. Angst und Depressionen
- Seelsorgerische Betreuung



Dr. med. Silke Pietsch

- Kommunikation und Gesprächstherapie für Patienten
- Begleitung und Unterstützung von Angehörigen

**Die Aufnahme** erfolgt durch telefonische Anmeldung des Patienten, der Angehörigen oder des behandelnden Arztes in Absprache mit der Palliativstation. Ein Einweisungsschein ist nicht zwingend erforderlich. Übernahmen innerhalb des Sana Klinikums Hof erfolgen über einen Konsiliardienst.

### Palliativstation im Sana Klinikum Hof Sektionsleitung

Dr. med. Silke Pietsch

#### Sekretariat

Frau Potapow (Sekretariat Urologie)  
Telefon 09281 98-2524  
Telefax 09281 98-2454  
skh-palliativmedizin@sana.de

#### Sprechzeiten, Privatsprechstunde

Termine nach Vereinbarung, Anmeldung bitte unter Telefon 09281 98-2524

#### Palliativstation

Telefon 09281 98-2830  
Telefax 09281 98-2831  
skh-palliativstation@sana.de

## Physikalische Therapie Sana Klinikum Hof

### Physiotherapie im Darmkrebszentrum

Von 16 fachkompetenten Therapeuten steht den Patienten der Station C1/Darmkrebszentrum ein fest eingeteilter Therapeut zur Verfügung, der bei Bedarf zusätzliche Unterstützung aus dem Team koordiniert

Bei geplanter OP wird der Patient einen Tag vor der OP aufgesucht um seinen Leistungsstand, dessen Atmung, die Gelenkbeweglichkeit und das Muskelsystem zu analysieren, um Therapieziele festzulegen.

Ab dem ersten Tag nach der OP werden die Patienten physiotherapeutisch begleitet, bis Sie selbständig und sicher in der Lage sind aufzustehen, sich im Zimmer und auf der Station zu bewegen und Treppen zu steigen.

Bei den Behandlungen werden Krankengymnastik mit Transfertraining, Atemgymnastik, Mobilisation, allgemeine Kräftigung, Massagetechniken, Manuelle Therapie, Manuelle Lymphdrainage, Entspannungstechniken und Schließmuskeltraining angewendet.



Claudia Bortisch

### Physikalische Therapie im Sana Klinikum Hof

#### Kontakt

Ansprechpartnerin: Claudia Bortisch  
Eppenreuther Straße 9, 95032 Hof

Telefon 09281 98-2313  
Telefax 09281 98-2735 (Pforte)  
skh-bad@sana.de

#### Behandlungszeiten

Mo. bis Do.: 07:00–12:00 Uhr  
13:00–16:00 Uhr  
Fr.: 07:00–12:00 Uhr  
13:00–14:30 Uhr

#### Termine nach Vereinbarung

## Stomatherapie Sana Klinikum Hof

Durch die Anlage eines künstlichen Darmausganges (Stoma) verändert sich sichtbar und spürbar die körperliche Unversehrtheit. Betroffene erleben nicht selten eine neue Lebenssituation, die mit Ängsten einhergehen kann. Während des Aufenthaltes in der Klinik unterstützen wir Sie deshalb so früh wie möglich durch eine stomatherapeutische Begleitung.

### Diese umfasst:

- Beratungsgespräch vor der Operation – hierbei können wir angemessen auf all ihre Fragen eingehen, die Sie zum Thema „Leben mit Stoma“ beschäftigen.
- Regelmäßige Kontrolle und Versorgungswechsel der Stomaanlage nach der Operation durch eine gleichbleibende Stomafachkraft.
- Anleitung und Schulung Erlernen des selbstständigen Umgangs mit dem Stoma, auf Wunsch gerne auch mit den Angehörigen.

### Stomatherapie im Sana Klinikum Hof

#### Kontakt

Ansprechpartner: Irene Strehl  
Eppenreuther Straße 9, 95032 Hof  
Telefon 09281 98-2500 oder 98-3588  
irene.strehl@sana.de

- Individuelle Beratung/Informationsbroschüren zu allgemeinen und speziellen Themen.
- Kontakt-Vermittlung zu einer Selbsthilfegruppe z. B. ILCO, auf Wunsch Gewährleistung der Überleitung an ein Home-Care Unternehmen ihrer Wahl, damit sie sich zu Hause mit ihrem Stoma sicher fühlen.
- Nach dem stationären Aufenthalt (bitte nach telefonischer Terminvereinbarung) nehmen wir uns gerne Zeit für weitere Fragen und ihre Sorgen.



Irene Strehl

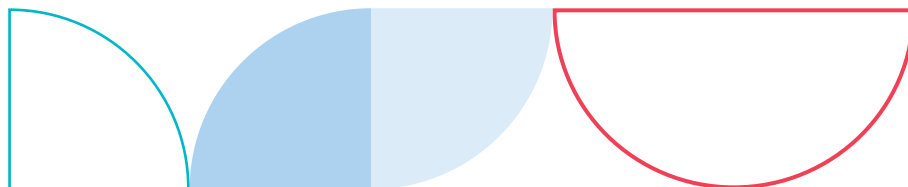

## Ernährungs- und Diabetesberatung Sana Klinikum Hof

Die Ernährungstherapie ist ein zentraler Bestandteil in der Therapie und Prävention vieler Krankheiten. Bei den Beratungen bieten wir ein auf den Patienten zugeschnittenes Ernährungskonzept an. Der Patient profitiert von individuellen Empfehlungen (statt starren Diätplänen) bis hin zur optimalen Ernährung zu Hause. Dabei werden die aktuellen und neuen Lebenssituationen berücksichtigt.

Wichtig ist, dass der Patient praktische Tipps zur Umsetzung im Alltag erhält. Freude am Essen und Genuss sollen nicht auf der Strecke bleiben.

Wir beraten Sie gern!



Victoria Tippelt

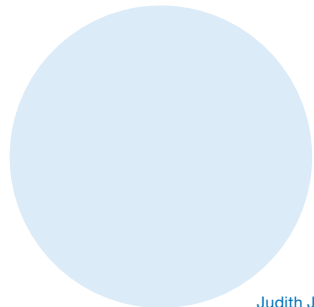

Judith Judas



Karin Gerhardt

### Ernährungs- und Diabetesberatung im Sana Klinikum Hof

#### Kontakt und Anmeldung

Ernährungsberatung im  
Sana Klinikum Hof  
Eppenreuther Straße 9, 95032 Hof

#### Ansprechpartner

Victoria Tippelt  
Ernährungsberaterin/DGE  
Telefon 09281 98-3868  
victoria.tippelt@sana.de

Karin Gerhardt  
Diätassistentin, Diabetesberaterin DDG  
Telefon 09281 98-3554  
skh-diabetesberatung@sana.de

Judith Judas  
Diätassistentin, Diabetesberaterin DDG  
Telefon 09281 98-3901  
skh-diabetesberatung@sana.de

## Apotheke Sana Klinikum Hof

### Unsere Leistungen

Neben der chirurgischen Therapie und der Strahlentherapie bildet die medikamentöse Therapie eine weitere wichtige Säule in der Behandlung von Darmkrebserkrankungen.

Die Apotheke im Sana Klinikum Hof versorgt die onkologischen Fachabteilungen mit allen Zytostatika und Begleitmedikationen, die für die Therapie notwendig sind.

Individuell für den Patienten dosierte Zubereitungen werden dabei in unserer modern ausgestatteten Zytostatikaabteilung durch geschultes Fachpersonal (Fachapotheker/Fachapothekerin in für klinische Pharmazie, Fach-PTA Onkologie DGOP) hergestellt. Die Herstellung erfolgt unter höchsten Qualitäts- und Sicherheitsstandards.

Alle angeforderten Zubereitungen werden vor der Herstellung auf Ihre Plausibilität geprüft. Die Herstellung selbst erfolgt computergestützt unter Reinraumbedingungen, die permanent überwacht werden. Regelmäßige Validierungen der Herstellungsprozesse und der Ausstattung runden das hohe Qualitätsniveau ab. Jährlich verlassen so ca. 7.000 Zubereitungen unsere Apotheke.

Neben der Herstellung stehen die Mitarbeiter Ärzten und Pflegepersonal als Ansprechpartner für alle Fragen rund um die medikamentöse Tumorthherapie zur Verfügung.



Carsten Möller

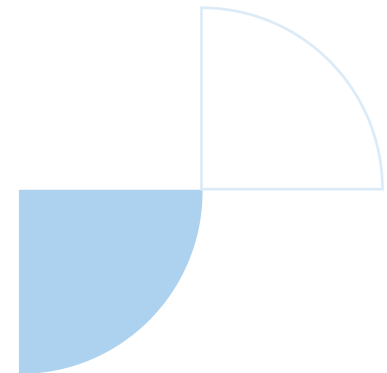

### Apotheke im Sana Klinikum Hof Kontakt

Apotheke im Sana Klinikum Hof  
Eppenreuther Straße 9, 95032 Hof

#### Ansprechpartner

Carsten Möller, Leitender Apotheker  
Telefon 09281 98-2680  
Telefax 09281 98-2684  
skh-apotheke@sana.de

Abteilungsleitung Zytostatikazubereitung  
Telefon 09281 98-3356 oder -3315

#### Öffnungszeiten

Mo., Di., Mi., Fr.: 07:45–16:00 Uhr  
Do.: 09:00–16:00 Uhr

## Sozialdienst – Sana Klinikum Hof

Das oberste Ziel des Krankenhaussozialdienstes des Sana Klinikums Hof ist es, die Kontinuität der Patientenversorgung zwischen dem stationären sowie dem ambulanten Bereich zu sichern und eine fachliche Beratung in persönlichen, rechtlichen sowie sozialen Fragen anzubieten. Die Beratung unserer Patientinnen und Patienten sowie deren Angehörigen hat in unserem Wirkungsfeld also die absolute Priorität. Wir nehmen Sie an der Hand und führen Sie durch den Weg der Möglichkeiten – zeitnah hier vor Ort.

Dabei kümmern wir uns gemeinsam mit Ihnen um die Koordination aller Leistungen zur Versorgung und Unterstützung nach dem Krankenhausaufenthalt. Hier arbeiten wir eng mit Ihnen, Ihren Angehörigen und allen internen und externen Beteiligten zusammen.

Wir bieten Ihnen ein fachlich kompetentes und multiprofessionelles Team, welches Ihre individuellen Gegebenheiten berücksichtigt und die für Sie optimale Unterstützung findet. Es stehen Ihnen neben Sozialarbeiterinnen und Sozialarbeitern auch Mitarbeitende mit der Qualifikation der Pflegeüberleitung zur Verfügung.

Natürlich sind unsere Gespräche vertraulich und unterliegen der Schweigepflicht. Dieses Angebot wird für unsere Patientinnen und Patienten sowie deren Angehörigen kostenfrei zur Verfügung gestellt.

**Als Patient/Patientin des Darmkrebszentrums haben Sie in allen Phasen Ihrer Erkrankung das Recht und die Möglichkeit, eine sozialrechtliche Beratung in Anspruch zu nehmen.**

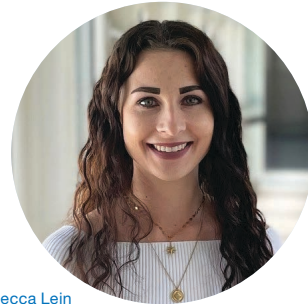

Rebecca Lein

### Aufgaben und Beratungsinhalte:

- Beratung in sozialrechtlichen und wirtschaftlichen Fragen (z. B. Rente, Lohnersatzleistungen, Schwerbehindertenrecht, Leistungsvoraussetzungen etc.)
- Einleitung onkologischer Rehabilitation
- Unterstützung bei Antragsverfahren
- Beratung zu ambulanten und stationären Versorgungsmöglichkeiten und Weitervermittlung zu unterstützenden Angeboten und Fachdiensten
- Hilfsmittelversorgung
- Unterstützung bei der beruflichen und sozialen Reintegration
- Kooperation mit Leistungsträgern und Leistungserbringern
- Kontaktvermittlung zu Selbsthilfegruppen
- Beratung zum Betreuungsrecht
- Intervention bei Notfällen

### Sozialdienst im Sana Klinikum Hof Kontakt und Anmeldung

Sozialdienst im Sana Klinikum Hof  
Eppenreuther Straße 9, 95032 Hof

#### Ansprechpartner

Rebecca Lein  
Telefon 09281 98-2206  
Telefax 09281 98-2516  
skh-entlassmanagement@sana.de

## Seelsorge

### Sana Klinikum Hof

#### Wir sind für Sie da

- mit unserem Besuch auf der Station.
- mit unserem Zuhören und Sprechen, Mitdenken und Mitbeten.
- mit unserer seelsorgerlichen Kompetenz: geschult, verschwiegen, aufmerksam für die spirituelle Situation.
- mit unserem Angebot für Krankensegnungen, Krankenkommunion und Sakramentsfeiern in den Krankenzimmern.
- auch in den Räumen der Seelsorge.

Jeden Donnerstag um 16:30 Uhr findet ein Gottesdienst in der Raphael-Kapelle (Ebene +2) statt, der abwechselnd von der evangelischen und katholischen Kirche gehalten wird. Nicht gehfähige Personen werden auf Wunsch und soweit möglich im Bett oder Rollstuhl gebracht. Auch Angehörige und Besucher sind herzlich willkommen.

Der Gottesdienst wird kostenlos im Fernsehen und Radio übertragen: Fernseh-Kanal 33 und Radio-Kanal 1.

Die Raphael-Kapelle ist auch außerhalb der Gottesdienstzeiten für Meditation und Andacht geöffnet.

Das Team der Seelsorge



Pfarrer Michael Zippel

### Seelsorge im Sana Klinikum Hof Kontakt und Anmeldung

Seelsorge am Sana Klinikum Hof  
Eppenreuther Straße 9, 95032 Hof

Telefon 09281 98-2705  
skh-seelsorge@sana.de

#### Ansprechpartner

Pastoralreferent Ulrich Essler  
Gemeindereferentin Michaela Meusel  
Katholische Seelsorge  
Telefon 09281 98-3583  
skh-kaseso@sana.de

Pfarrer Michael Zippel  
Evangelische Seelsorge  
Telefon 09281 98-3582  
skh-evseso@sana.de

#### Wir sind für Sie da!

Termine nach Vereinbarung – rufen Sie uns einfach an, oder melden Sie uns Ihren Bedarf über das Stationspersonal.

#### Gottesdienstzeiten

Jeden Donnerstag, 16:30 Uhr in der Raphael-Kapelle im Sana Klinikum Hof auf Ebene +2

## Psychoonkologischer Dienst Sana Klinikum Hof

Die Diagnose und Therapie einer Krebserkrankung wird von vielen Menschen als Schock erlebt. Betroffene befinden sich oft in einer Ausnahmesituation: Zukunftsängste, Sorgen wegen der Anstehenden Therapien und Unsicherheit im Umgang mit der veränderten Lebenssituation zählen zu den seelischen Belastungen, die eine Krebserkrankung mit sich bringt. Diese vielfältigen Belastungen abzumildern ist eines der Ziele die der Psychoonkologische Dienst am Sana Klinikum Hof verfolgt.

Die psychoonkologische Begleitung im Darmkrebszentrum ist Teil eines ganzheitlichen Ansatzes, der Körper, Geist und Seele gleichermaßen berücksichtigt. Das psychoonkologische Angebot richtet sich an alle Patientinnen und Patienten und deren Angehörige – unabhängig davon, ob sie neu oder schon länger erkrankt sind. Sie können uns Ihre persönliche Situation anvertrauen und so Ihren Sorgen Raum geben.

Während Ihres stationären Aufenthaltes im Darmkrebszentrum erhalten Sie routinemäßig ein psychoonkologisches Angebot.

**Unsere Beratungsangebote** bieten eine Art „erste Hilfe“ für Krebspatienten und ihre Angehörigen.

- Krisenintervention und entlastende Gespräche für Betroffene und Angehörige
- Psychotherapeutische Interventionen
- Erarbeiten und Wiederentdecken von Bewältigungsstrategien



Sarka Häckl

- Aktivierung und Begleitung des sozialen Netzes
- Unterstützung der Beziehungsgestaltung zwischen Patient und Behandlungsteam
- Vermittlung von Informationen über die Erkrankung und über weitere Beratungsmöglichkeiten

Wenn Sie eine Beratung durch den Psychoonkologischen Dienst wünschen, dann geben Sie bitte dem behandelnden Arzt oder dem Pflegepersonal Bescheid, die Ihren Wunsch weiterleiten werden.

### Psychoonkologischer Dienst Sana Klinikum Hof Kontakt und Anmeldung

#### Ansprechpartner

Sarka Häckl  
Eppenreuther Straße 9, 95032 Hof  
Telefon 09281 98-3777  
skh-pod@sana.de

#### Sprechzeiten

Termine nach Vereinbarung

## Psychosoziale Krebsberatungsstelle Bayerische Krebsgesellschaft e. V.

Eine Krebserkrankung belastet nicht nur Betroffene körperlich und seelisch, sondern auch ihre Angehörigen. Viele Fragen treten in dem Zusammenhang auf und so mancher fühlt sich regelrecht „aus der Bahn geworfen“. Wir unterstützen Sie dabei, neue Perspektiven für ein Leben mit oder nach einer Krebserkrankung zu entwickeln.

### Wir nehmen uns Zeit für Sie und

- suchen mit Ihnen Wege, mit der veränderten Lebenssituation umzugehen.
- unterstützen Sie bei der Bewältigung krankheitsbedingter Probleme und Krisen.
- helfen weiter bei sozialrechtlichen Fragen.
- informieren Sie über onkologische Rehabilitation und Nachsorgeleistungen.
- vermitteln Kontakte zu anderen Betroffenen, Selbsthilfegruppen und anderen sozialen Einrichtungen.

Sie sind uns willkommen alleine und auch gerne mit Ihren Familienangehörigen (auch Kindern) oder vertrauten Personen Ihrer Wahl.

### In der Krebsberatungsstelle finden Sie

- offene Treffs zur zwanglosen Begegnung
- Kurse zur Gesundheitsförderung
- Vorträge, Sprechstunden und Projekte zu onkologisch relevanten Themen und Prävention



Monja Huber

Jeweils aktuelle Informationen über die Veranstaltungen, Kurse und Gruppen erhalten Sie in der Krebsberatungsstelle Hof oder auf unserer Homepage:

[www.bayerische-krebsgesellschaft.de](http://www.bayerische-krebsgesellschaft.de)

### Psychosoziale Krebsberatungsstelle Bayerische Krebsgesellschaft e. V.

#### Kontakt und Anmeldung

Konrad-Adenauer-Platz 1  
Eingang Poststraße, 1. Obergeschoss,  
95028 Hof

Telefon 09281 54009-0  
Telefax 09281 54009-29  
kbs-hof@bayerische-krebsgesellschaft.de

#### Ansprechpartner

Monja Huber

#### Sprechzeiten

Termine nach Vereinbarung

## Hospizverein Hof e. V. – ambulanter Hospiz-/Palliativ-Beratungsdienst

### Menschen als Mensch nahe sein.

#### Unsere Idee

Ein möglichst schmerzfreies, menschenwürdiges Leben bis zuletzt, ist der Grundgedanke der Hospizbewegung.

#### Unsere Aufgabe

Wir haben es uns zur Aufgabe gemacht, Schwerstkranke zu begleiten, Hilfe und mitmenschliche Nähe anzubieten und, wo machbar, ein Verbleiben in der vertrauten Umgebung zu ermöglichen.

#### Unser Handeln

Im Mittelpunkt unseres Handelns steht das Bemühen, einem anderen Menschen unabhängig von seiner Herkunft als Mensch nahe zu sein, ihn beim Umgang mit den Problemen, die durch seine Krankheit entstehen, zu unterstützen.

#### Die Arbeit des Hospizvereins

- Wir begleiten Schwerstkranke, Sterbende und ihr Umfeld zuhause, in stationären Pflegeeinrichtungen, im Hospiz Naila und im Sana Klinikum Hof.
- Vorbereitungskurse, Fortbildungen sowie Supervision für ehrenamtliche Mitarbeiterinnen/Mitarbeiter werden durchgeführt.
- Auch Seminare für Pflegekräfte sowie öffentliche Informationsveranstaltungen werden angeboten.
- Wir bieten Unterstützung bei der Verarbeitung der Trauer durch Gespräche und Treffen.

- Zu allen Themen rund um die Versorgung und Probleme Schwerkranker können Einzelgespräche geführt werden, auch zu den Themen Patientenverfügung und Vorsorgevollmacht.

### Hospizverein Hof e. V. – ambulanter Hospiz- und Palliativ-Beratungsdienst

#### Kontakt und Anmeldung

Hospizverein Hof e. V.  
Münch-Ferber-Str. 1, 95028 Hof  
Telefon 09281 7719000  
Telefax 09281 8509069  
Mobil 0173 3531109  
hospizvereinhof@yahoo.de  
www.hospizverein-hof.de

#### Sprechstunden

Dienstag 10:00–12:00 Uhr  
und nach Absprache

**Alle Beratungen und Begleitungen unterliegen der Schweigepflicht und sind kostenfrei.**



Hospizverein Hof e. V.

## Hospiz Naila

Das Hospiz Naila ist ein wichtiger Bestandteil der Versorgung von schwerstkranken Sterbenden und deren Angehörigen in der Region Hochfranken und darüber hinaus. Unabhängig von Nationalität und Religion steht das Haus mit 9 Gästezimmern allen Menschen offen wenn in der letzten Lebensphase ein Aufenthalt zu Hause nicht mehr möglich und eine Versorgung im Krankenhaus nicht mehr notwendig ist.

Ziel der Hospizarbeit ist es Lebensqualität und Selbstbestimmung zu erhalten, zu fördern und zu verbessern sowie Angehörigen beizustehen. Die Bedürfnisse und Wünsche der „Gäste“ stehen dabei im Mittelpunkt. Ein Team aus verschiedensten Berufsgruppen bietet Betroffenen und deren Angehörigen ein spezielles ganzheitliches Unterstützungskonzept an.

### Hospiz Naila

#### Kontakt und Anmeldung

Hospiz Naila  
Neulandstraße 12, 95119 Hof



Christine Rothemund

Die Aufnahme im Hospiz erfolgt nach Antragstellung. Notwendig hierfür ist eine Bescheinigung des behandelnden Arztes (Hausarzt/Kliniker). Um die weiteren Schritte (z. B. Anträge bei Kranken- und Pflegekassen) kümmern wir uns gerne.

Betroffene brauchen keine Zuzahlung zu ihrem Aufenthalt leisten. 90% der Kosten tragen, die die Kranken- und Pflegekassen sowie zu 10% der Träger des Hauses, das Diakoniewerk Martinsberg e. V..

#### Ansprechpartner

Christine Rothemund  
Telefon 09282 96381-0  
Telefax 09282 96381-10  
info@hospiz-naila.de  
www.hospiz-naila.de



## Selbsthilfegruppe Deutsche ILCO e. V.

Mit einem Stoma – künstlichen Darmausgang oder künstlichen Harnableitung – oder mit Darmkrebs leben zu müssen, bedeutet besonders für Neubetroffene eine große Veränderung ihres gewohnten Lebens und zieht oft körperliche aber vor allem auch seelische Probleme nach sich. Unzählige Fragen werden aufgeworfen.

Wo finde ich Fachleute, die sich mit dem Stoma und dem Darmkrebs auskennen? Was kommt im Alltag auf mich zu? Wer unterstützt mich, wenn ich Fragen habe? Horst Seitz, Leiter der Deutsche ILCO Gruppe Hof hilft dabei diese Fragen zu beantworten. „Es ist mir eine Herzensangelegenheit Betroffenen beizustehen und Ihnen Mut zu machen, das Leben mit dem Stoma anzunehmen. Im Gespräch von Betroffenen zu Betroffenen wird vieles leichter – hat man so das Gefühl auf wirkliches Verständnis zu stoßen und fühlt sich mit all seinem Sorgen und Ängsten ernstgenommen“, berichtet Horst Seitz aus seiner täglichen Arbeit.

Horst Seitz ist es wichtig, dass die Mitglieder seiner Gruppe auch seitens der Ärzteschaft aufgeklärt werden und diese für Fragen zu Verfügung stehen.

Zum Hintergrund: Die ILCO Gruppe Hof vertritt die Deutsche ILCO in der Region. Die ILCO ist eine gemeinnützige Selbsthilforganisation von Stomaträgern und Menschen mit Darmkrebs. Sie ist bundesweit verbreitet. Mit der Gründung im Jahre 1972 wurde eine empfindliche Lücke auf dem Gebiet der Rehabilitation von Stomaträgern und Darmkrebsbetroffenen geschlossen.



Horst Seitz

Die ILCO hilft mit Verständnis, Rat und Erfahrungsaustausch mit Gleichbetroffenen. Sie vermittelt vielfältige Informationen durch persönliche Gespräche (sei es im Einzelgespräch oder in der Gruppe), Vorträge, Broschüren und die Zeitschrift ILCO-Praxis.

Die ILCO setzt sich für die Interessen der Stomaträger und Menschen mit Darmkrebs ein. Die Treffen der ILCO Gruppe Hof finden jeden 2. Mittwoch im Monat ab 14:00 Uhr in der Diakonie Hochfranken GmbH, Klosterstraße 2 in 95032 Hof statt. Für Fragen steht Ihnen Horst Seitz – auch schon in der Zeit des Krankenhausaufenthaltes – gern zur Verfügung, Telefon 09281 85853.

### Selbsthilfegruppe Deutsche ILCO e. V. Kontakt und Anmeldung

Selbsthilfegruppe Deutsche ILCO e. V.  
Region Bayreuth – Fichtelgebirge  
Horst Seitz  
Königstraße 27, 95028 Hof

Telefon 09281 85853  
info@ilco.de  
www.ilco.de

## Humangenetik

### Leistungen im Überblick

- Individuelle genetische Beratung mit Anamnese und Stammbaumerhebung
  - klinisch genetische Diagnostik und Differenzialdiagnostik
  - zytogenetische und molekulargenetische Diagnostik
  - Beurteilung mitgebrachter Befunde und Arztbriefe
- Interpretation und individuelle Befunderläuterung der humangenetischen Untersuchungsergebnisse
  - Empfehlung geeigneter Früherkennungs- bzw. Nachsorgeprogramme
- Therapieempfehlungen nach genetischem Status und aktuellem Stand der Wissenschaft/Pharmakogenetik
- Berechnung des Wiederholungsrisikos für Betroffene und Familienangehörige
- Erstellen ausführlicher Befundberichte für die Ratsuchenden und die behandelnden Ärzte
- Erstellen humangenetischer Gutachten zu Indikation und Diagnose
- Empfehlungen zu Untersuchungen bei Verwandten mit Risikosituation



Prof. Dr. med. Ursula Froster



Dr. med. Isolde Schreyer

### Institut für angewandte Humangenetik und Onkogenetik Professor Froster

Badstraße 22, 95138 Bad Steben | Telefon 09288 5502999 | Telefax 09288 9577104  
praxis@humangenetik-prof-froster.de | www.humangenetik-prof-froster.de

### Praxis für Humangenetik – Dr. Schreyer

August-Bebel Str. 27a, 07743 Jena | Telefon 03641 9398560 | Telefax 03641 9398561  
humangenetik@zam.uniklinikum-jena.de | www.zam.uniklinikum-jena.de

## GHD GesundHeits GmbH Deutschland – Region Baycare

Die GHD GesundHeits GmbH Deutschland ist das größte ambulante Gesundheits-, Therapie- und Dienstleistungsunternehmen Deutschlands. Durch Zusammenarbeit mit allen Institutionen im Gesundheitswesen, führt die GHD alle an der Versorgung Beteiligten zusammen und ermöglicht so einen individuellen und ganzheitlichen Service für Kunden und Patienten.



GHD-Team – Region Baycare

### Unser Leistungsspektrum für Sie

- Kontaktaufnahme auf Wunsch noch in der Klinik
- Ausführliche Informationsgespräche über die Auswahl der Produkte
- Individuelle Anleitung durch kostenlose Hausbesuche für Betroffene, Angehörige und Pflegekräfte
- Herstellerneutrale Produktauswahl, Verträge mit allen Kassen!
- Lieferung der Produkte frei Haus
- Mindestens drei Beratungsbesuche in den ersten sechs Monaten sowie weitere Betreuungsbesuche/Versorgungskontrollen nach Bedarf mit Dokumentation, Ernährungshinweise
- Allgemeine Informationen über die Aktivitäten des täglichen Lebens
- Kontakte zu Selbsthilfegruppen
- Immer dem neuesten Stand des Gesundheitsmarktes angepasst

**Wir begleiten Sie umfassend in allen Therapiebereichen:** Stoma, Inkontinenz, Tracheostoma, Enterale und Parenterale Ernährung, Schmerztherapien

### GHD GesundHeits GmbH Deutschland Region Baycare

#### Kontakt

GHD GesundHeits GmbH Deutschland  
Am Wiesengrund 1, 95182 Döhlau

#### Kostenfreies Servicetelefon

Telefon 0800 5167007  
baycare@gesundheitsgmbh.de  
www.gesundheitsgmbh.de

#### Ihre kompetenten

##### Ansprechpartner direkt vor Ort

- Matthias Brunner  
Mobil 0172 8698849
- Heike Zehnter  
Mobil 0172 8698854  
Telefon 09281 821770

#### Sprechzeiten

Montag bis Freitag, von 08:00 bis 16:00 Uhr sowie nach Vereinbarung

**Rufbereitschaft:** 7 Tage/Woche



## PROLIFE homecare GmbH

Wir von PROLIFE sind führende Spezialisten bei der Beratung und Versorgung von Stomapatienten.

In den letzten 25 Jahren haben wir bereits mehr als 100.000 Menschen mit Stoma unterstützt und erfolgreich bei der Rückkehr in das „normale Leben“ begleitet.

### Unser Erfolgskonzept:

Wir möchten es Menschen so einfach wie möglich machen, die beste Stomaversorgung für sich zu finden.

### Dafür bieten wir die besten

#### Voraussetzungen:

- **Stomaproducte aller führenden Hersteller** – erfahrene medizinische Fachkräfte helfen Ihnen bei der Auswahl und dem richtigen Umgang mit den benötigten Hilfsmitteln
- **Betreuung auch in Ihrer Nähe** – Unser Team an Stomatherapeuten sitzt dicht verteilt über ganz Deutschland. So erhalten Sie auf Wunsch Ihren persönlichen Ansprechpartner in Ihrer Nähe, der Sie betreuen kann.
- **Bei uns sind Sie in guten Händen** – Wir sorgen von Anfang an für einen reibungslosen Versorgungsablauf. Als jahrelanger Kooperationspartner vom Sana Klinikum Hof, kennen wir uns bestens mit den Strukturen in und außerhalb der Klinik aus und nehmen gern schon während der Entlass-Planung Kontakt zu Ihnen auf.



Nicole Brenner

### Weitere Stärken von PROLIFE:

- Wundversorgung
- Versorgung mit Inkontinenzartikeln
- Transanale Irrigation
- Enterale Ernährung
- Parenterale Ernährung
- APAT (Ambulante Parenterale Antiinfektiva Therapie)

### PROLIFE homecare GmbH

#### Kontakt

Ihre lokalen Ansprechpartner:

- Nicole Brenner  
Mobil 0151 65701358  
n.brenner@prolife.de
- Nadine Siemon  
Mobil 0171 7868284  
n.siemon@prolife.de



## Stomazentrum Hof GmbH – Firmengruppe Hudetz

Wir bieten Ihnen für die Bereiche:

- Stomaversorgung
- Wundversorgung
- Pflegehilfsmittel
- Enterale Ernährung
- Trink- und Zusatznahrung
- Inkontinenzversorgung (ableitend, aufsaugend)
- Individuelle Beratung und Anleitung
- Kostenlose Hausbesuche
- Lieferung frei Haus
- Kontaktaufnahme mit Ärzten oder anderen an der Versorgung beteiligten Personen

### Wir über uns

- Netzwerk für ganzheitliche Beratung, Betreuung und Belieferung mit über 25 Jahren Markterfahrung im Bereich Homecare
- Fachgerechte Dienstleistungen für alle an der Patientenversorgung beteiligten Personen
- Verzahnung ambulanter und stationärer Betreuung
- Versorgung mit qualitativ hochwertigen Produkten aller marktüblichen Hersteller
- Kontrolliertes Qualitätsmanagement mit Zertifizierung nach DIN/EN ISO 9001

### Bei uns stehen Sie im Mittelpunkt!

Unser fachkompetentes Team mit Diskretion besteht aus examinierten Krankenschwestern und Kinderkrankenschwestern mit WB Pflegeexperte Stoma/Wunde/Inkontinenz.

Weitere Informationen erhalten Sie hier:

### Stomazentrum Hof GmbH – Firmengruppe Hudetz

#### Kontakt und Anmeldung

Stomazentrum Hof GmbH  
Kornbergstraße 15, 95183 Zedtwitz

Telefon 09281 839748  
Telefax 09281 839749  
stomazentrum@hudetz.de  
www.hudetz.de

#### Sprechzeiten

Montag bis Freitag 08:00–17:00 Uhr

#### Hauptansprechpartner

Doris Hafermann, Betriebsleitung  
Kerstin Miehlung, Verwaltungsleitung

Wir freuen uns auf Sie!

 **hudetz stomazentrum  
hilft.**



Das Team des  
Stomazentrums Hof

## Alippi GmbH

### Ein starker Partner in Ihrer Nähe

Im Jahr 1877 gegründet, zählt das Sanitätshaus Alippi zu den traditionsreichsten in Deutschland. Damals wie heute steht in unserem verantwortungsvoll geführten Familienbetrieb der einzelne Mensch mit all seinen Bedürfnissen im Fokus unserer Arbeit. Wir sind Vollsortimenter und präsentieren uns zeitgemäß und serviceorientiert. Alle Bereiche der modernen Versorgung werden abgebildet: das klassische Sanitätshaus, die Rehatechnik, die Orthopädie- und Orthopädienschuhtechnik, der HomeCare-Service und als Spezialisierung die Kinderversorgung. Unter dem Motto „Alle Hilfsmittel aus einer Hand“ sind unsere Fachexperten stets darum bemüht, den Service am Kunden kompetent und in hoher Qualität zu gewährleisten.

### Ein Dienst vom Menschen am Menschen

#### Leistungen im HomeCare-Service

- **Stomaversorgung**
- Wundversorgung
- Kompressionsversorgung
- Inkontinenzversorgung
- Tracheostomaversorgung
- Künstliche Ernährung
- Ernährungsberatung, Zusatznahrung

#### Unser Service

- Erstkontakt zum Patienten (Klinik, zu Hause oder Pflegeeinrichtung)
- Überleitung aus der Klinik in die Häuslichkeit
- Dokumentation mit Bild für alle Versorgungspartner
- Herstellerneutrale, bedarfsgerechte Auswahl der Versorgungsprodukte nach Absprache mit dem behandelnden Arzt



Heike Riedl

- Zusammenarbeit mit allen Kliniken, Pflegediensten, Pflegeeinrichtungen, Ärzten und Kostenträgern



### Kontakt über unsere Zentrale

Leipziger Straße 160, 08058 Zwickau  
Telefon 0375 88303-0  
Telefax 0375 88303-400  
info@alippi.de | www.alippi.de

### Ansprechpartner

|               |                      |
|---------------|----------------------|
| Heike Riedl   | Telefon 0173 5651894 |
| Tina Fischer  | Telefon 0172 3787820 |
| Annett Cyliax | Telefon 0172 3705295 |

Filialen in Ihrer Nähe finden Sie unter  
[www.alippi.de/fachgeschaefte-finden/](http://www.alippi.de/fachgeschaefte-finden/)

### Alle Hilfsmittel aus einer Hand:

- Rehatechnik
- Kinderversorgung
- Sanitätsfachhandel
- HomeCare-Service
- Orthopädietechnik
- Orthopädienschuhtechnik



[www.alippi.de](http://www.alippi.de)



