

## Weitere Kooperationspartner

### Studienkoordination

Leitung der Studienzentrale: Anna Remmel

**Ernährungsberatung | Palliativstation und SAPV  
Physiotherapie | Psychoonkologie | Schmerztherapie  
Seelsorge | Sozialdienst**



## Hier finden Sie uns:

### Koordinierende Leitstelle Ambulantes Onkologisches Zentrum (AOZ)

Erich-Rebentisch-Zentrum  
Tel: 069 8405-5533 | Fax: 069 8405-4659  
oco-sof@sana.de

### Hämatologie und Internistische Onkologie

Medizinische Klinik IV  
Prof. Dr. med Thomas Wehler PhD  
Chefarzt

### Sana Klinikum Offenbach GmbH

Starkenburgring 66  
63069 Offenbach  
Tel.: 069 8405-0  
sana.de/offenbach



Anfahrt und Parken: Kostenpflichtige Parkplätze stehen in unserem klinikeigenen Parkhaus zur Verfügung. Auch die Buslinien 104 und 106 der OVB fahren direkt das Sana Klinikum Offenbach an.

**Bitte nutzen Sie die Zufahrt zum Sana Parkhaus über die Sprendlinger Landstraße.**

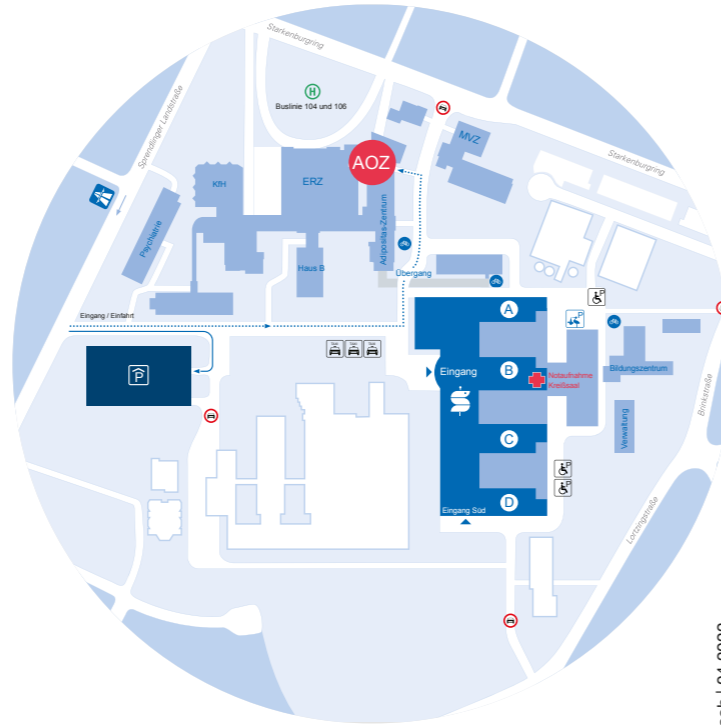

QR-Code einscannen und Sie gelangen zur Startseite des Onkologischen Centrum Offenbach

Version 1 | Sana Klinikum Offenbach | 04.2022

Sana Klinikum  
Offenbach

Onkologisches  
Centrum Offenbach



## Integrierte Krebsbehandlung

Individuell  
Interdisziplinär  
Ganzheitlich



## Zentrumspartner

### Kooperation und Behandlung

#### Neurologische Klinik

Dr. med. Karl-Heinz Henn  
Chefarzt



#### Strahlenklinik

Prof. Dr. med. Peter Niehoff MaHM  
Chefarzt



#### Klinik für Palliativmedizin

Dr. med. Christiane Gog, M. Sc.  
Chefarztin



#### Zentralinstitut für Diagnostische und Interventionelle Radiologie, Neuroradiologie und Nuklearme- dizin

Prof. Dr. med. Norbert Rilling, MBA  
Chefarzt und Ärztlicher Direktor



#### Institut für Pathologie

Dr. med. Susanne Braun  
Chefarztin



#### Labordiagnostik und Krankenhaushygiene

Dr. med. Jörg Schulze  
Chefarzt



## Mehr als Medizin

Liebe Patientinnen und Patienten,

die Krebstherapie befindet sich im Wandel. Innovative Therapieansätze verbessern die Prognose und die Lebensqualität von Krebspatienten, dank der Entwicklung von neuen, potenten und besser verträglichen Medikamenten und den Fortschritten in operativen und strahlentherapeutischen Verfahren. So setzen die moderne Diagnostik und Therapie onkologischer Erkrankungen eine enge Zusammenarbeit verschiedener Fachdisziplinen voraus, um eine bestmögliche, auf Sie persönlich zugeschnittene Behandlung zu erzielen.

Am Sana Klinikum Offenbach bestehen bereits fünf nach DKG zertifizierte Krebszentren, die Zertifizierung zweier weiterer Organkrebszentren ist in der Umsetzungsplanung. Das Onkologische Centrum Offenbach koordiniert diese Organkrebszentren an einem Standort mit dem Ziel, die komplexe Diagnostik und Therapie von bösartigen Erkrankungen nach den neuesten medizinischen Erkenntnissen und mit kurzen Organisations- und Kommunikationswegen für Sie und Ihre Angehörigen so einfach wie möglich zu gestalten.

## Ein integrierter Ansatz für unsere Patientinnen und Patienten

Patienten mit Verdacht auf eine bösartige Erkrankung können in unserem Ambulanten Onkologischen Zentrum (AOZ) mit einer hausärztlichen Überweisung vorgestellt werden. Außerdem besteht die Möglichkeit einer direkten Vorstellung im zuständigen Organzentrum.

Nach dem Erstgespräch werden die weiteren diagnostischen Schritte geplant. Je nach Komplexität der erforderlichen Diagnostik kann diese ambulant oder stationär durchgeführt werden.

Jede neu diagnostizierte Krebserkrankung sowie jede Änderung eines Therapieplans wird in einer der wöchentlichen, organspezifischen und interdisziplinären Tumorkonferenzen besprochen und anschließend ein gemeinsames Therapiekonzept zusammengestellt. Wesentlich in der Therapieplanung ist unsere Studienzentrale, die in Zusammenarbeit mit den Organkrebszentren die Möglichkeit einer Teilnahme an einer der zahlreichen verfügbaren klinischen Studien überprüft und koordiniert.

So können wir für Sie den frühzeitigen Zugriff auf innovative Therapieformen gewährleisten.

Den individuellen Weg durch Ihre Krankheit und Therapie geht unser großes Team mit onkologischem Pflegepersonal, Psychoonkologen, Physiotherapeuten, Ernährungsberatern, Sozialarbeitern und Seelsorgern gemeinsam mit Ihnen. Wir unterstützen Sie und Ihre Angehörigen in allen Belangen dieser intensiven und schwierigen Zeit.

Wir sind immer für Sie da.

Ihr



Nach dem Erstgespräch werden die weiteren diagnostischen Schritte geplant. Je nach Komplexität der erforderlichen Diagnostik kann diese ambulant oder stationär durchgeführt werden.

## Unsere zertifizierten Krebszentren

### Brustkrebszentrum

Prof. Dr. med. Christian Jackisch  
Chefarzt der Klinik für Gynäkologie und Geburtshilfe

### Gynäkologisches Krebszentrum

Prof. Dr. med. Christian Jackisch  
Chefarzt der Klinik für Gynäkologie und Geburtshilfe



### Darmkrebszentrum

Dr. med. Michael Pauthner  
Chefarzt der Klinik für Allgemein- und Viszeralchirurgie

PD Dr. med. Edris Wedi

Chefarzt der Klinik für Gastroenterologie, Gastrointestinale Onkologie und Interventionellen Endoskopie

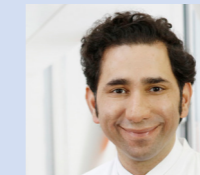

### Lungenkrebszentrum

Dr. med. André Althoff, MBA  
Chefarzt der Klinik für Pneumologie

Prof. Dr. med. Peter Kleine

Chefarzt der Klinik für Thoraxchirurgie



### Prostatakrebszentrum

Prof. Dr. (FEBU) med. Michael Lein  
Chefarzt der Klinik für Urologie und Kinderurologie

Prof. Dr. med. Peter Niehoff MaHM  
Chefarzt der Klinik für Strahlentherapie



## Weitere Krebszentren

### Hämatologisches Krebszentrum

Prof. Dr. med. Thomas Wehler PhD  
Chefarzt der Klinik für Hämatologie und internistische Onkologie



### Kopf-Hals-Tumorzentrum

Prof. Dr. Dr. med. Constantin Landes  
Chefarzt der Klinik für Mund-, Kiefer- und Gesichtschirurgie

Dr. med. Elke Januschek  
Chefarztin der Neurochirurgischen Klinik und Ambulanz

