

## Ansprechpartner



**Prof. Dr. Christian Gerloff**  
Klinikdirektor  
Facharzt für Neurologie  
Tel.: 04101 217 961  
Email: gerloff@uke.de



**Prof. Dr. Max Nedelmann**  
Chefarzt  
Facharzt für Neurologie,  
Neurologische Intensivmedizin  
und Geriatrie  
Tel.: 04101 217 961  
Email: max.nedelmann@sana.de



**Henning Clausen**  
Oberarzt  
Facharzt für Neurologie  
Tel.: 04101 217 961  
Email: henning.clausen@sana.de



**Andree Sparr**  
Stationsleitung  
Klinik für Neurologie  
Tel.: 04101 217 951  
Email: andree.sparr@sana.de

**Öffentliche Verkehrsmittel**

S-Bahn Linie 3 oder per NOB/RE bis Bahnhof Pinneberg, dann mit dem Bus Linie 185, 195 oder 395 bis zum Klinikum oder zu Fuß etwa 10 Minuten vom Bahnhof.

**PKW**

A23, Ausfahrt Pinneberg Mitte, Richtung Stadtmitte, zum Regio Klinikum Pinneberg (ca. 1 km).

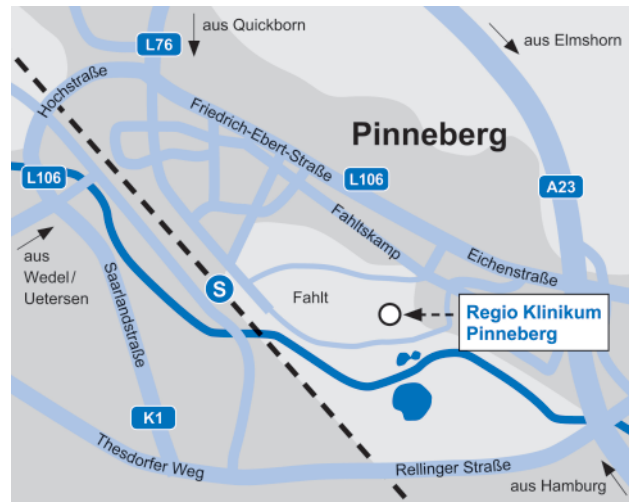

Wir freuen uns auf Sie!

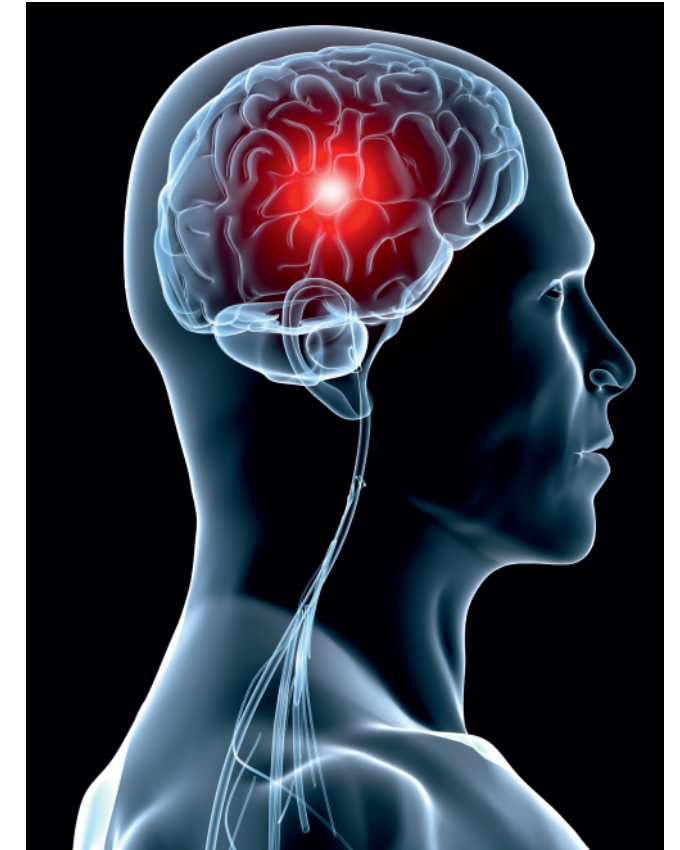
**Stroke Unit**

Regio Klinikum Pinneberg  
**Klinik für Neurologie**  
Fahltskamp 74  
25421 Pinneberg  
Telefon 04101 217 961  
Telefax 04101 217 962  
neurologie-reg@sana.de  
www.regiokliniken.de



In Kooperation mit dem



Universitätsklinikum  
Hamburg-Eppendorf

Regio Klinikum Pinneberg

**Liebe Patientin, lieber Patient,**

der Schlaganfall gehört zu den häufigsten Gefäßkrankungen und bedarf einer besonderen spezialisierten Behandlung.

Mit unserer **Stroke Unit** (Schlaganfall-Spezialstation) bieten wir dafür modernste Diagnostik und Therapie. In acht speziell ausgerüsteten Monitorbetten behandeln wir jährlich etwa 800 Patienten mit akutem Schlaganfall oder sogenanntem „TIA“ (kurzzeitige Hirndurchblutungsstörung). Ein speziell geschultes multiprofessionelles Team sorgt für eine rasche Diagnostik und Therapie (z.B. Lysetherapie) sowie für eine frühzeitige symptomorientierte Behandlung der Schlaganfallfolgen.

Fachübergreifend kooperieren wir in den Regio-Kliniken eng mit den Abteilungen für Innere Medizin und Kardiologie zur Klärung der Schlaganfallursache.

Die operative Versorgung von verengten hirnversorgenden Arterien (Halsschlagader) kann in unserem Hause durch die Abteilung für Gefäßchirurgie erfolgen.

Es besteht eine enge Kooperation mit dem Universitätsklinikum Hamburg-Eppendorf (UKE), vor allem mit der Klinik für Neurologie, der Klinik für Neuroradiologie und der Klinik für Neurochirurgie. Bei entsprechenden Fragestellungen ist dadurch jederzeit eine spezielle weiterführende Diagnostik und operative oder interventionelle Therapie (z.B. Stents) möglich.

Unsere **Stroke Unit** ist nach den aktuellen Kriterien der Deutschen Schlaganfallgesellschaft und der Stiftung Deutsche Schlaganfallhilfe zertifiziert.

Herzlich

Prof. Christian Gerloff  
Klinikdirektor

Prof. Max Nedelmann  
Chefarzt



**Multiprofessionelles Team**

- Neurologen
- Fachpflegekräfte
- Physiotherapeuten
- Ergotherapeuten
- Logopäden
- Sozialdienst
- Neuropsychologie

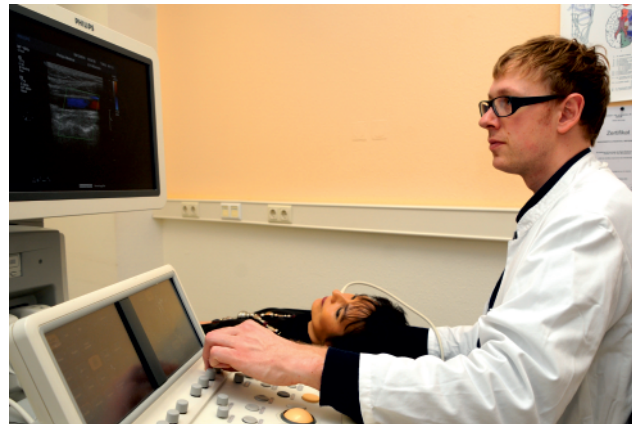

Die Doppler- und Duplexsonographie der hirnversorgenden Arterien erfolgt im Rahmen der Primärdiagnostik bereits vor der Aufnahme auf die **Stroke Unit**. Das Ultraschalllabor ist von der Deutschen Gesellschaft für Ultraschall in der Medizin (DEGUM) zertifiziert.

**Anmeldung und Sekretariat**

Petra Redmann  
Telefon 04101 217 961  
Telefax 04101 217 962

**Sprechzeiten**

Montag bis Freitag  
14.00 bis 16.00 Uhr

**Besuchszeiten**

Montag bis Sonntag  
14.00 bis 19.00 Uhr



Prof. Dr. Max Nedelmann (M.) und sein Team bei der Visite