Organigramm – Geltungsbereich Geriatrische Rehabilitation

Krankenhaus Rummelsberg
Akademisches Lehrkrankenhaus der Friedrich-Alexander-Universität Erlangen-Nürnberg
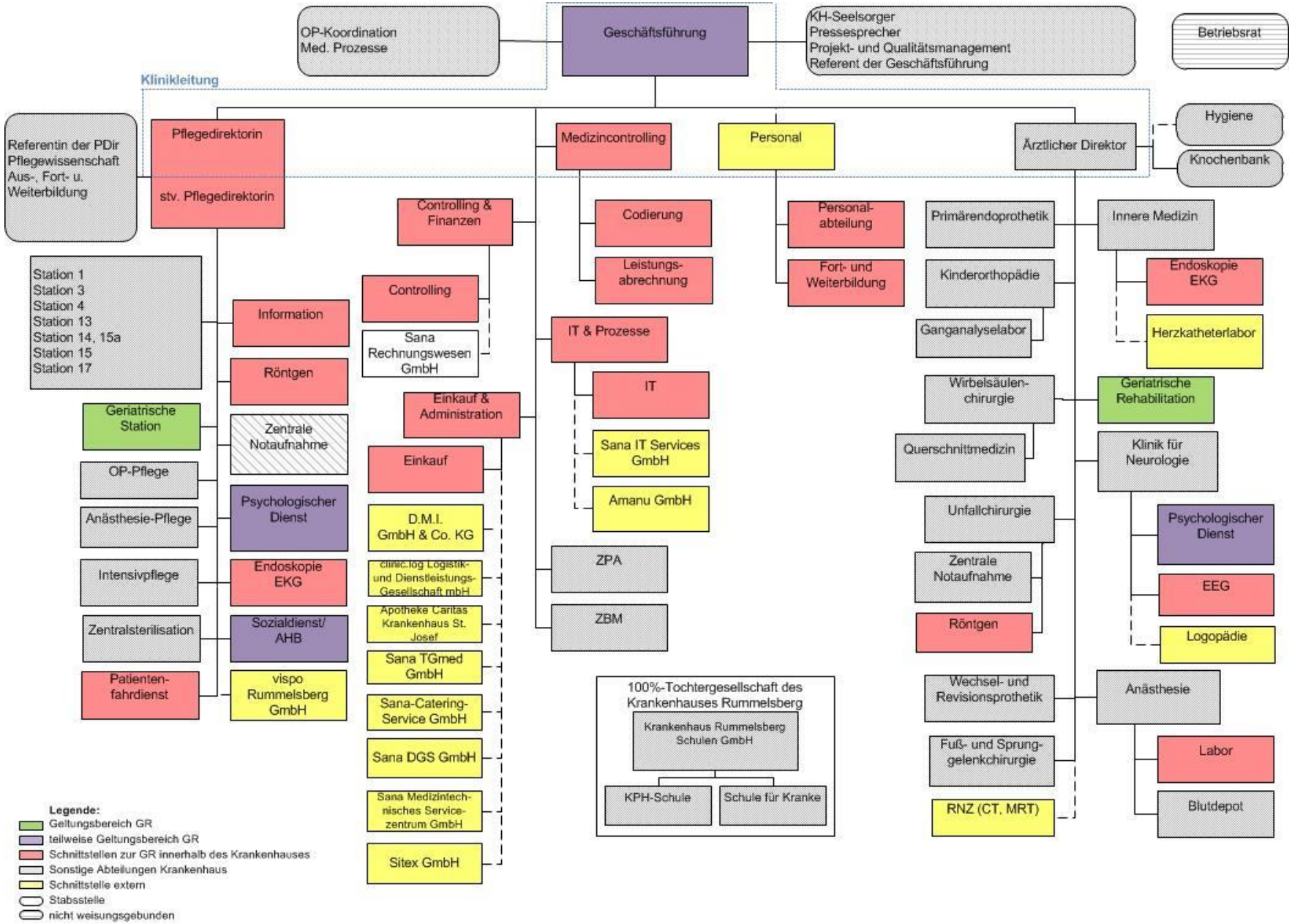
Mitgeltendes Dokument